SISTEMAZIONE DEFLUSSO SUPERFICIALE E INVARIANZA IDRAULICA

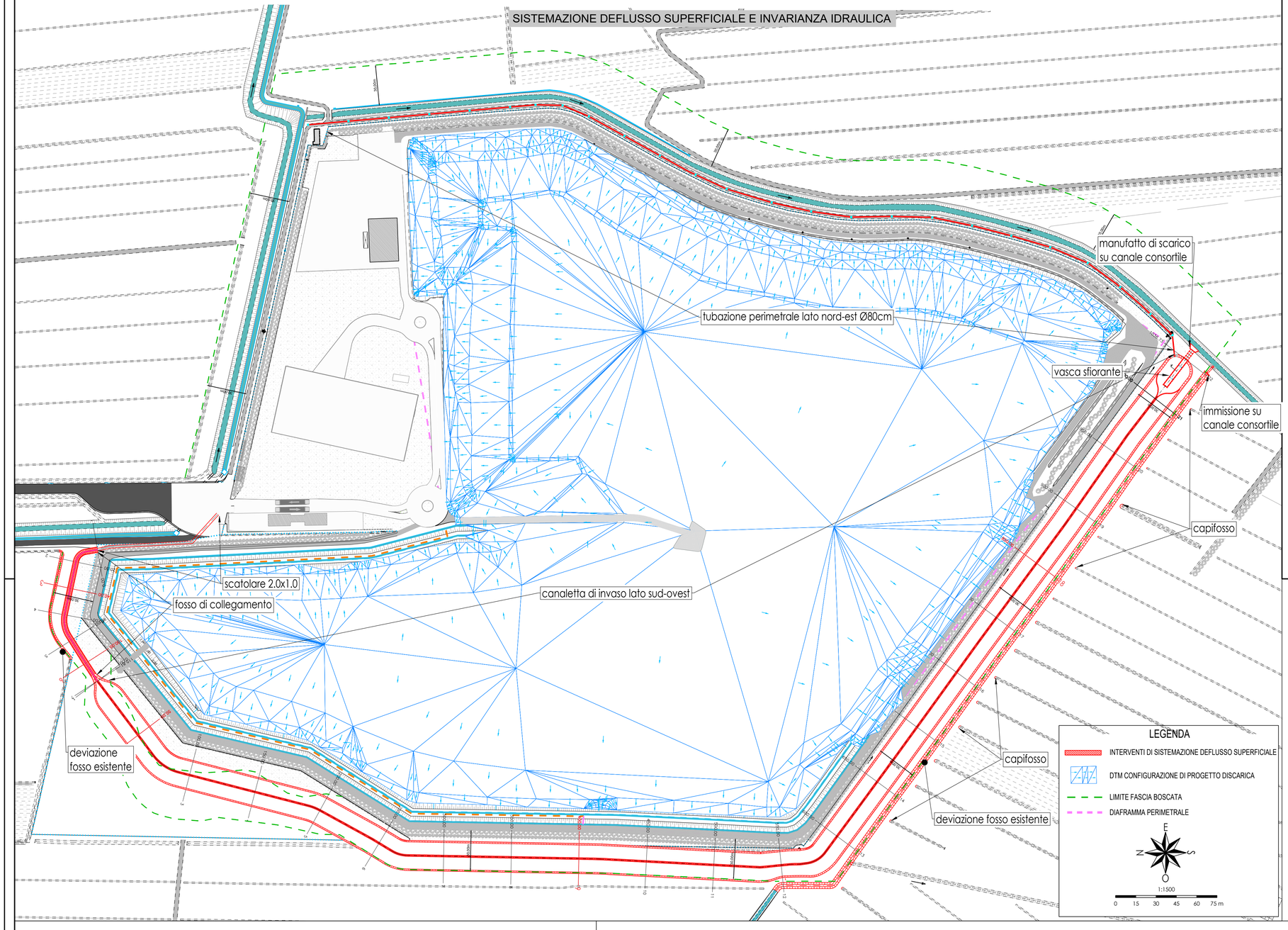

ALISEA
La città serena

ALISEA spa

CITTA' METROPOLITANA DI VENEZIA

COMUNE DI JESOLO

Opere di messa in sicurezza, completamento, riprofilatura e compensazione ambientale della discarica di Piave Nuovo a Jesolo

PROGETTO DEFINITIVO

PROGETTAZIONE

VERITAS

VERITAS S.p.A.
Santa Croce, 489 - 30135 Venezia (VE)
info@gruppoveritas.it
www.gruppoveritas.it

Dott. Ing. Samuele Colombo
Ordine degli Ingegneri della Provincia
di Venezia n. 3012

Service Tecnico
Insula

Tav. 15

SISTEMAZIONE DEFLUSSO SUPERFICIALE E INVARIANZA IDRAULICA: PLANIMETRIA E SEZ

Scala 1 :1500-100

Il Legale Rappresentante della Ditta Proponente

REVISIONE	DATA	MOTIVO	ESEGUITO	CONTROLLATO	APPROVATO
00	GENNAIO 2018	EMISSIONE	G.V.	L.B.	S.C.

SEZIONE TIPOLOGICA CAPPING NUOVA DISCARICA
scala 1:50

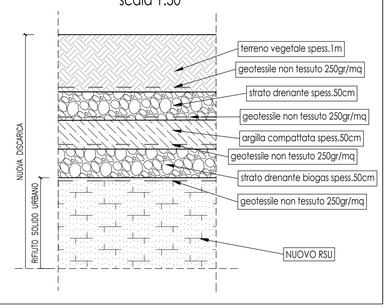

SEZIONI TIPOLOGICHE FOSSO COLLEGAMENTO scala
1:100

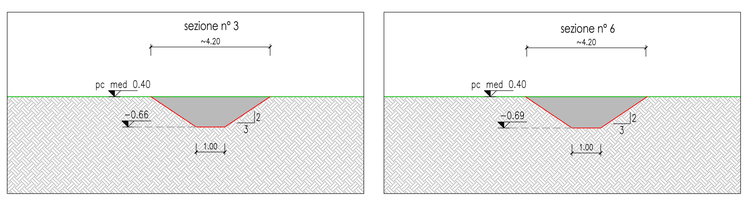
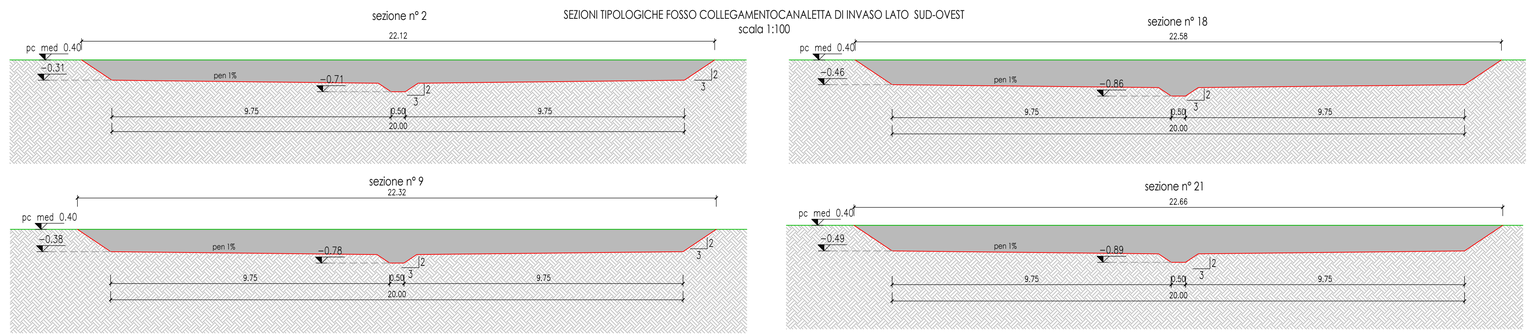
SEZIONI TIPOLOGICHE FOSSO COLLEGAMENTOCANALETTA DI INVASO LATO SUD-OVEST
scala 1:100